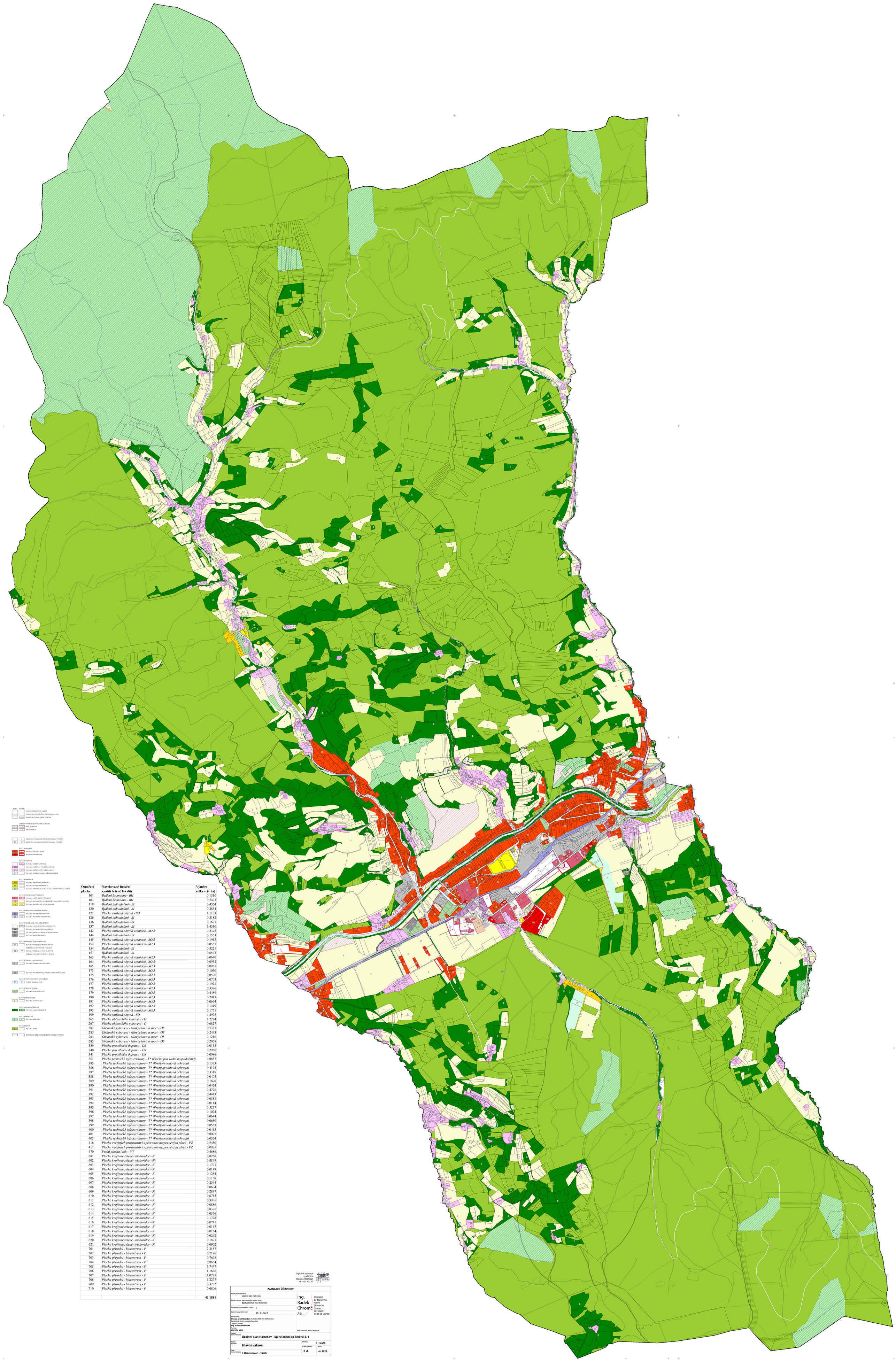

Označení plochy	Navrhované funkční využití řešené lokality	Výměra celkem (v ha)
101	*Bydlení hromadné - BH*	0,1330
103	*Bydlení hromadné - BH*	0,5473
118	*Bydlení individuální - BI*	0,4564
120	*Bydlení individuální - BI*	0,3834
121	*Plocha smíšená obytná - SO*	1,1103
126	*Bydlení individuální - BI*	0,3182
136	*Bydlení individuální - BI*	0,1671
137	*Bydlení individuální - BI*	1,4530
142	*Plocha smíšená obytná vesnická - SO.3*	0,2325
144	*Bydlení individuální - BI*	0,1563
145	*Plocha smíšená obytná vesnická - SO.3*	0,1915
152	*Plocha smíšená obytná vesnická - SO.3*	0,0555
154	*Bydlení individuální - BI*	0,3221
157	*Bydlení individuální - BI*	0,6533
163	*Plocha smíšená obytná vesnická - SO.3*	0,0640
164	*Plocha smíšená obytná vesnická - SO.3*	0,0932
165	*Plocha smíšená obytná vesnická - SO.3*	0,0931
173	*Plocha smíšená obytná vesnická - SO.3*	0,1030
175	*Plocha smíšená obytná vesnická - SO.3*	0,0596
176	*Plocha smíšená obytná vesnická - SO.3*	0,0703
177	*Plocha smíšená obytná vesnická - SO.3*	0,1921
178	*Plocha smíšená obytná vesnická - SO.3*	0,3396
179	*Plocha smíšená obytná vesnická - SO.3*	0,4489
180	*Plocha smíšená obytná vesnická - SO.3*	0,2013
191	*Plocha smíšená obytná vesnická - SO.3*	0,0664
192	*Plocha smíšená obytná vesnická - SO.3*	0,1419
193	*Plocha smíšená obytná vesnická - SO.3*	0,1771
199	*Plocha smíšená obytná - SO*	4,4975
265	*Plocha občanského vybavení - O*	1,2224
267	*Plocha občanského vybavení - O*	0,6827
282	*Občanské vybavení - tělovýchova a sport - OS*	0,5321
283	*Občanské vybavení - tělovýchova a sport - OS*	0,2493
284	*Občanské vybavení - tělovýchova a sport - OS*	0,1216
285	*Občanské vybavení - tělovýchova a sport - OS*	0,2068
339	*Plocha pro silniční dopravu - DS*	0,0133
340	*Plocha pro silniční dopravu - DS*	0,2936
341	*Plocha pro silniční dopravu - DS*	0,0086
351	*Plocha technické infrastruktury - T* (Plocha pro vodní hospodářství)*	0,0857
385	*Plocha technické infrastruktury - T* (Protipovodňová ochrana)*	0,1373
386	*Plocha technické infrastruktury - T* (Protipovodňová ochrana)*	0,4174
387	*Plocha technické infrastruktury - T* (Protipovodňová ochrana)*	0,3318
388	*Plocha technické infrastruktury - T* (Protipovodňová ochrana)*	0,0405
389	*Plocha technické infrastruktury - T* (Protipovodňová ochrana)*	0,1670
390	*Plocha technické infrastruktury - T* (Protipovodňová ochrana)*	0,0424
391	*Plocha technické infrastruktury - T* (Protipovodňová ochrana)*	0,4726
392	*Plocha technické infrastruktury - T* (Protipovodňová ochrana)*	0,4413
393	*Plocha technické infrastruktury - T* (Protipovodňová ochrana)*	0,0551
394	*Plocha technické infrastruktury - T* (Protipovodňová ochrana)*	0,0114
395	*Plocha technické infrastruktury - T* (Protipovodňová ochrana)*	0,5257
396	*Plocha technické infrastruktury - T* (Protipovodňová ochrana)*	0,1024
397	*Plocha technické infrastruktury - T* (Protipovodňová ochrana)*	0,0644
398	*Plocha technické infrastruktury - T* (Protipovodňová ochrana)*	0,0650
399	*Plocha technické infrastruktury - T* (Protipovodňová ochrana)*	0,0553
400	*Plocha technické infrastruktury - T* (Protipovodňová ochrana)*	0,0415
401	*Plocha technické infrastruktury - T* (Protipovodňová ochrana)*	0,0097
402	*Plocha technické infrastruktury - T* (Protipovodňová ochrana)*	0,0364
416	*Plocha veřejných prostranství s převahou nezpevněných ploch - PZ*	0,5450
417	*Plocha veřejných prostranství s převahou nezpevněných ploch - PZ*	0,0985
470	*Vodní plocha / tok - WT*	0,4686
601	*Plocha krajinné zelené - biokoridor - K*	0,0268
602	*Plocha krajinné zelené - biokoridor - K*	0,4849
603	*Plocha krajinné zelené - biokoridor - K*	0,1771
604	*Plocha krajinné zelené - biokoridor - K*	0,0149
605	*Plocha krajinné zelené - biokoridor - K*	0,1254
606	*Plocha krajinné zelené - biokoridor - K*	0,1168
607	*Plocha krajinné zelené - biokoridor - K*	0,2544
608	*Plocha krajinné zelené - biokoridor - K*	0,0604
609	*Plocha krajinné zelené - biokoridor - K*	0,2897
610	*Plocha krajinné zelené - biokoridor - K*	0,6713
611	*Plocha krajinné zelené - biokoridor - K*	0,3975
612	*Plocha krajinné zelené - biokoridor - K*	0,0886
613	*Plocha krajinné zelené - biokoridor - K*	0,0396
614	*Plocha krajinné zelené - biokoridor - K*	0,0376
615	*Plocha krajinné zelené - biokoridor - K*	0,1728
616	*Plocha krajinné zelené - biokoridor - K*	0,0741
617	*Plocha krajinné zelené - biokoridor - K*	0,0167
618	*Plocha krajinné zelené - biokoridor - K*	0,0134
619	*Plocha krajinné zelené - biokoridor - K*	0,0292
620	*Plocha krajinné zelené - biokoridor - K*	0,1891
621	*Plocha krajinné zelené - biokoridor - K*	0,0902
701	*Plocha přírodní - biocentrum - P*	2,3157
702	*Plocha přírodní - biocentrum - P*	0,7196
703	*Plocha přírodní - biocentrum - P*	0,7698
704	*Plocha přírodní - biocentrum - P*	0,0654
705	*Plocha přírodní - biocentrum - P*	1,7447
706	*Plocha přírodní - biocentrum - P*	1,1636
707	*Plocha přírodní - biocentrum - P*	11,0795
708	*Plocha přírodní - biocentrum - P*	1,2277
709	*Plocha přírodní - biocentrum - P*	0,3782
710	*Plocha přírodní - biocentrum - P*	0,0806
		43,1881

Digitálně podepsal Josef Pröta
Datum: 2023.08.29 14:14:11 +02'00'

ZÁZNAM O ÚČINNOSTI

Název dokumentace: **Územní plán Halenkov**	Ing. Radek Chromčák — Digitálně podepsal Ing. Radek Chromčák Datum: 2023.08.21 11:17:58 +02'00'
Správní orgán, který poslední změnu vydal: **Zastupitelstvo obce Halenkov**	
Pořadové číslo poslední změny: 1.	
Datum nabytí účinnosti: 15. 8. 2023	
Pořizovatel: **Obecní úřad Halenkov**, Halenkov 655, 756 03 Halenkov Oprávněná úřední osoba pořizovatele: Jméno a příjmení: **Radek Chromčák** Funkce: **starosta obce**	otisk úředního razítka a podpis

Název dokumentace:	**Územní plán Halenkov - úplné znění po Změně č. 1**		
Název výkresu:	**Hlavní výkres**	Měřítko:	**1 : 5 000**
Číslo dokumentace:	**I. Územní plán - výrok**	Číslo výkresu: **2 A**	Datum: **4 / 2023**