ÚZEMNÍ PLÁN HALENKOV

VÝKRES PŘEDPOKLÁDANÝCH ZÁBORŮ PŮDNÍHO FONDU

Legenda

- řešené území
- zastavitelné plochy
- zastavěné území k 1. 4.2023
- BI 1 kód a číslo ploch změn
- 84167/V. hranice BPEJ s kódovým označením a třídou ochrany ZPF
- meliorace
- pozemky ZPF
- pozemky určené k plnění funkcí lesa
- ostatní pozemky
- parcelní kresba

PLOCHY ZMĚN (předpokládaný zábor půdního fondu)

- BH bydlení hromadné
- BI bydlení individuální
- OU občanské vybavení všeobecné
- PU veřejná prostranství všeobecná
- SC smíšené obytné centrální
- SV smíšené obytné venkovské
- NU přírodní všeobecné

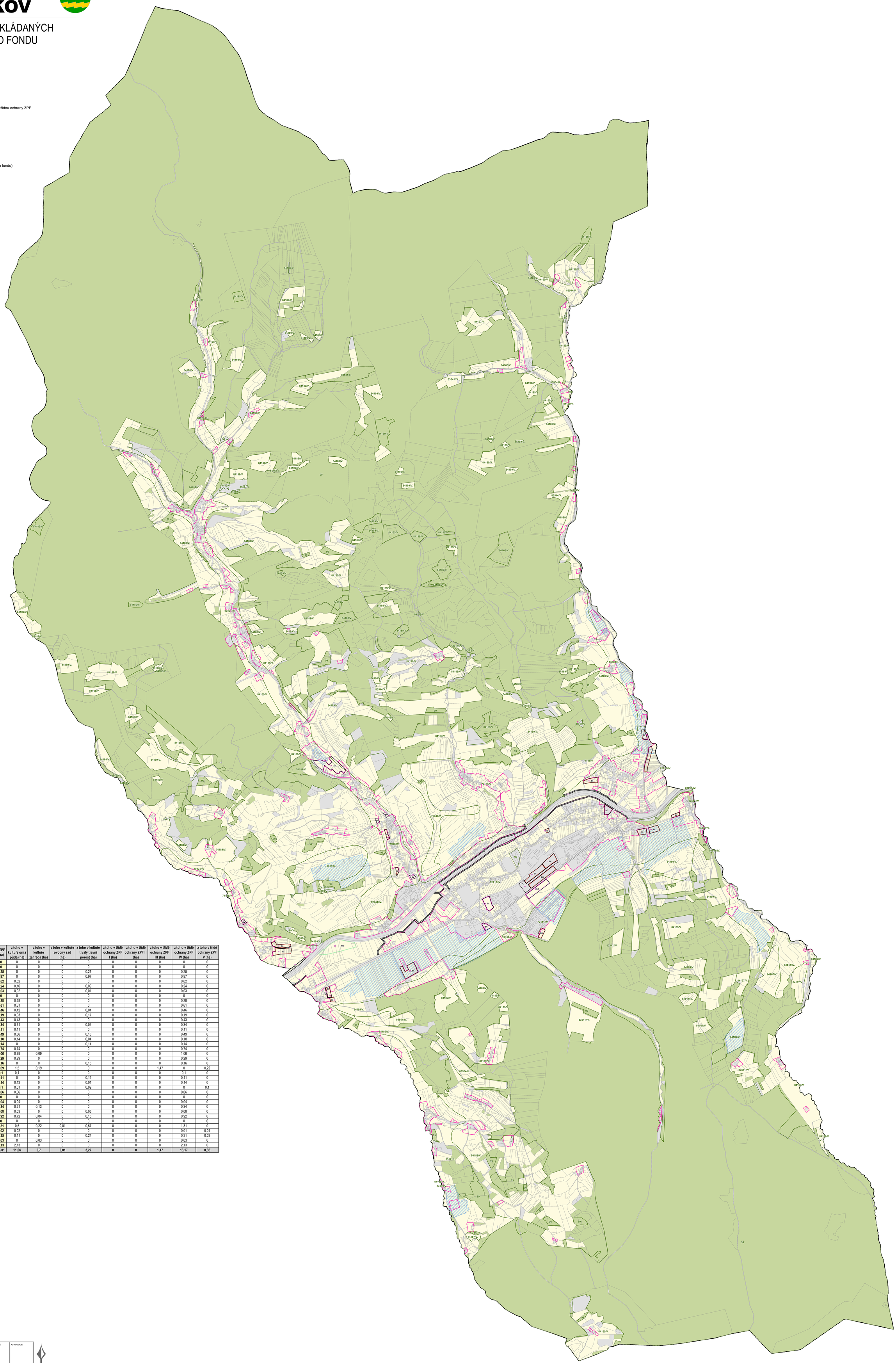

číslo funkční plochy	kód funkce	výměra plochy celkem (ha)	v ZÚ (ha)	v PUPFL (ha)	v ZPF (ha)	z toho v kultuře orná půda (ha)	z toho v kultuře zahrada (ha)	z toho v kultuře ovocný sad (ha)	z toho v kultuře trvalý travní porost (ha)	z toho v třídě ochrany ZPF I (ha)	z toho v třídě ochrany ZPF II (ha)	z toho v třídě ochrany ZPF III (ha)	z toho v třídě ochrany ZPF IV (ha)	z toho v třídě ochrany ZPF V (ha)
1	BH	1,05	1,05	0	0	0	0	0	0	0	0	0	0	0
2	BH	0,72	0,72	0	0	0	0	0	0	0	0	0	0	0
3	BH	0,31	0,06	0	0,25	0	0	0	0,25	0	0	0	0,25	0
4	SC	0,97	0	0	0,97	0	0	0	0,97	0	0	0	0,97	0
5	SC	0,62	0	0	0,62	0,62	0	0	0	0	0	0	0,62	0
6	SC	0,27	0	0	0,24	0,16	0	0	0,09	0	0	0	0,24	0
7	OU	0,39	0	0	0,03	0,02	0	0	0,01	0	0	0	0,03	0
10	BI	0,85	0,85	0	0	0	0	0	0	0	0	0	0	0
11	BI	0,28	0	0	0,28	0,28	0	0	0	0	0	0	0,28	0
12	BI	0,62	0	0	0,61	0,61	0	0	0	0	0	0	0,61	0
13	BI	0,46	0	0	0,46	0,42	0	0	0,04	0	0	0	0,46	0
14	BI	0,19	0	0	0,19	0,03	0	0	0,17	0	0	0	0,19	0
15	BI	0,43	0	0	0,43	0,43	0	0	0	0	0	0	0,43	0
16	BI	0,37	0	0	0,34	0,31	0	0	0,04	0	0	0	0,34	0
17	BI	0,11	0,11	0	0,11	0,11	0	0	0	0	0	0	0,11	0
18	BI	0,49	0	0	0,49	0,36	0	0	0,13	0	0	0	0,49	0
19	BI	0,18	0	0	0,18	0,14	0	0	0,04	0	0	0	0,18	0
20	BI	0,14	0	0	0,14	0	0	0	0,14	0	0	0	0,14	0
21	BI	0,74	0	0	0,74	0,74	0	0	0	0	0	0	0,74	0
23	BI	1,06	0	0	1,06	0,98	0,09	0	0	0	0	0	1,06	0
24	BI	0,29	0	0	0,29	0,29	0	0	0	0	0	0	0,29	0
25	BI	0,16	0	0	0,16	0	0	0	0,16	0	0	0	0,16	0
26	SV	1,69	0	0	1,69	1,5	0,19	0	0	0	0	1,47	0	0,22
27	SV	0,1	0,1	0	0,1	0,1	0	0	0	0	0	0	0,1	0
28	SV	0,11	0	0	0,11	0	0	0	0,11	0	0	0	0,11	0
29	SV	0,14	0,14	0	0,14	0,13	0	0	0,01	0	0	0	0,14	0
30	SV	0,1	0	0	0,1	0,01	0	0	0,09	0	0	0	0	0,1
32	PU	0,06	0	0	0,06	0,06	0	0	0	0	0	0	0,06	0
33	PU	1,03	1,03	0	0	0	0	0	0	0	0	0	0	0
34	PU	0,08	0	0	0,04	0,04	0	0	0	0	0	0	0,04	0
35	TU	0,38	0	0	0,34	0,21	0,13	0	0	0	0	0	0,34	0
36	TU	0,13	0	0	0,08	0,03	0	0	0,05	0	0	0	0,08	0
37	TU	0,97	0,08	0	0,92	0,72	0,04	0	0,16	0	0	0	0,92	0
38	TU	0,48	0	0	0	0	0	0	0	0	0	0	0	0
39	TU	1,61	1,27	0	1,31	0,5	0,22	0,01	0,57	0	0	0	1,31	0
40	TU	0,83	0	0	0,02	0,02	0	0	0	0	0	0	0,01	0,01
41	TU	0,47	0	0	0,35	0,11	0	0	0,24	0	0	0	0,31	0,03
42	TU	0,1	0	0	0,03	0	0,03	0	0	0	0	0	0,03	0
44	NU	2,14	0	0	2,13	2,13	0	0	0	0	0	0	2,13	0
CELKEM		21,12	5,41	0	15,01	11,06	0,7	0,01	3,27	0	0	1,47	13,17	0,36

PŘÍLOHA Č. 4

HLAVNÍ PROJEKTANT:	STEMIO, a. s. sídlo: LAZARSKÁ 1719/3, 110 00 PRAHA 1 provozovna: J. STAŠI 165, 763 02 ZLÍN- MALENOVICE tel./fax: + 420 577 158 529 mobil: +420 731 653 834 email: zlin@stemio.cz	ČÍSLO PARÉ:	AUTORIZACE:
OBEC:	Obec HALENKOV	DATUM:	listopad 2024
POŘIZOVATEL:	OBECNÍ ÚŘAD HALENKOV	ČÍSLO ZAKÁZKY:	22_779
		HLAVNÍ ARCHITEKT:	Ing. arch. Vladimír Pokluda
		STUPEŇ:	DOKUMENTACE KE SPOLEČNÉMU JEDNÁNÍ
NÁZEV AKCE:	ÚZEMNÍ PLÁN HALENKOV		
OBSAH:	VÝKRES PŘEDPOKLÁDANÝCH ZÁBORŮ PŮDNÍHO FONDU	MĚŘÍTKO:	1:5 000
		ČÍSLO VÝKRESU:	II.B3