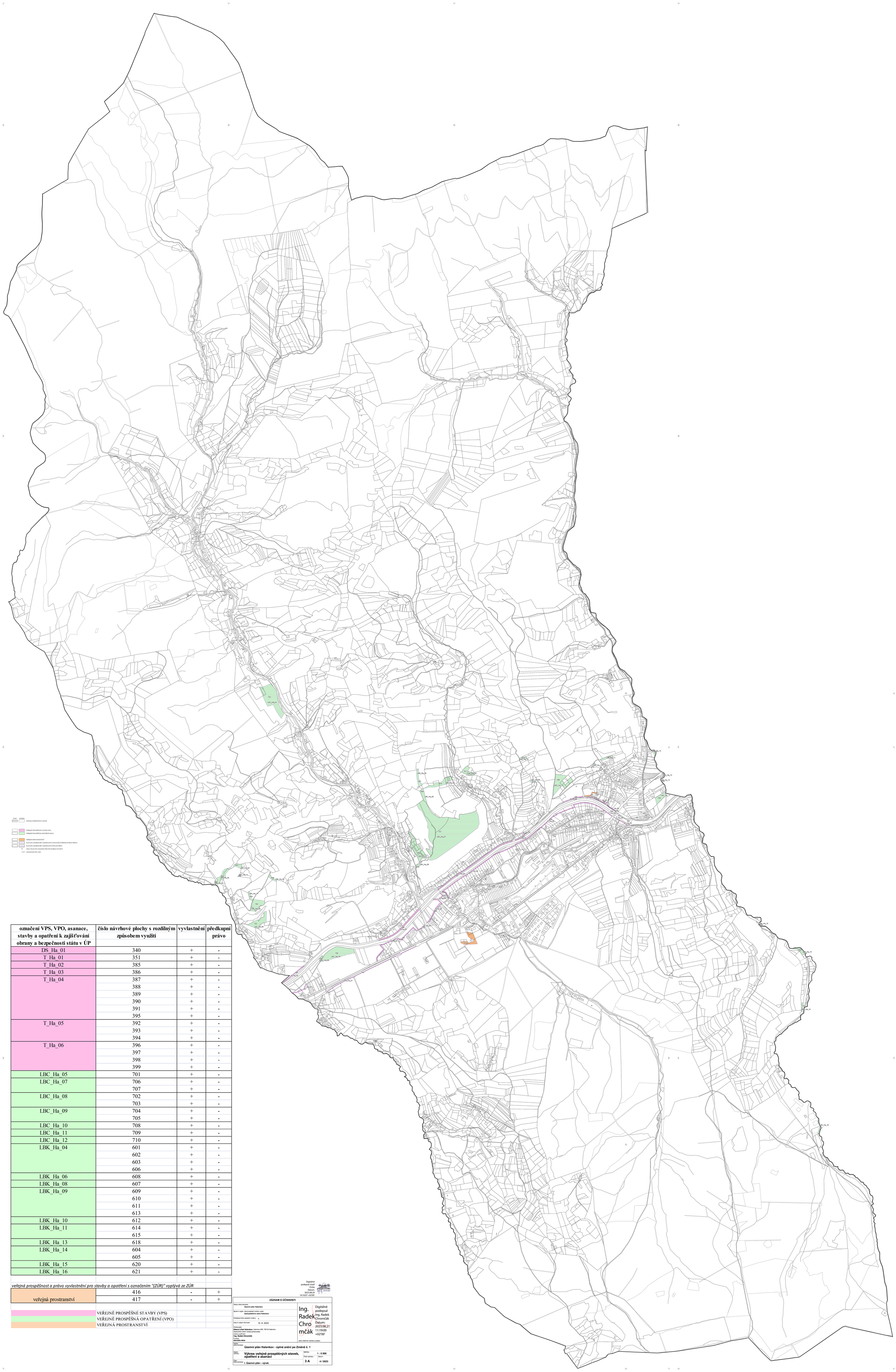

označení VPS, VPO, asanace, stavby a opatření k zajišťování obrany a bezpečnosti státu v ÚP	číslo návrhové plochy s rozdílným způsobem využití	vyvlastnění	předkupní právo
DS_Ha_01	340	+	-
T_Ha_01	351	+	-
T_Ha_02	385	+	-
T_Ha_03	386	+	-
T_Ha_04	387	+	-
	388	+	-
	389	+	-
	390	+	-
	391	+	-
	395	+	-
T_Ha_05	392	+	-
	393	+	-
	394	+	-
T_Ha_06	396	+	-
	397	+	-
	398	+	-
	399	+	-
LBC_Ha_05	701	+	-
LBC_Ha_07	706	+	-
	707	+	-
LBC_Ha_08	702	+	-
	703	+	-
LBC_Ha_09	704	+	-
	705	+	-
LBC_Ha_10	708	+	-
LBC_Ha_11	709	+	-
LBC_Ha_12	710	+	-
LBK_Ha_04	601	+	-
	602	+	-
	603	+	-
	606	+	-
LBK_Ha_06	608	+	-
LBK_Ha_08	607	+	-
LBK_Ha_09	609	+	-
	610	+	-
	611	+	-
	613	+	-
LBK_Ha_10	612	+	-
LBK_Ha_11	614	+	-
	615	+	-
LBK_Ha_13	618	+	-
LBK_Ha_14	604	+	-
	605	+	-
LBK_Ha_15	620	+	-
LBK_Ha_16	621	+	-

veřejná prospěšnost a právo vyvlastnění pro stavby a opatření s označením "(ZÚR)" vyplývá ze ZÚR

veřejná prostranství	416	-	+
	417	-	+

	VEŘEJNĚ PROSPĚŠNÉ STAVBY (VPS)
	VEŘEJNĚ PROSPĚŠNÁ OPATŘENÍ (VPO)
	VEŘEJNÁ PROSTRANSTVÍ

Digitálně podepsal Josef Průša
Datum: 2023.08.29 14:16:07 +02'00'

ZÁZNAM O ÚČINNOSTI

Název dokumentace: **Územní plán Halenkov**

Správní orgán, který poslední změnu vydal: **Zastupitelstvo obce Halenkov**

Pořadové číslo poslední změny: 5.

Datum nabytí účinnosti: 15. 8. 2023

Pořizovatel:
Obecní úřad Halenkov, Halenkov 655, 756 03 Halenkov
Oprávněná úřední osoba pořizovatele:
Jméno a příjmení:
Ing. Radek Chromčák
Funkce:
starosta obce

Ing. Radek Chromčák

Digitálně podepsal Ing. Radek Chromčák
Datum: 2023.08.21 11:19:00 +02'00'

otisk úředního razítka a podpis

Název dokumentace: **Územní plán Halenkov - úplné znění po Změně č. 1**

Název výkresu: **Výkres veřejně prospěšných staveb, opatření a asanací**

Měřítko: **1 : 5 000**

Číslo výkresu: **3 A**

Datum: **4 / 2023**

Část dokumentace: **I. Územní plán - výrok**