# ÚZEMNÍ PLÁN HALENKOV

## VÝKRES ZÁKLADNÍHO ČLENĚNÍ ÚZEMÍ

**Legenda**

- řešené území
- parcelní kresba
- Z2.9b — identifikátor plochy složený z povinného znaku pro kategorii ploch změn (Z, K) a čísla plochy s rozdílným způsobem využití oddělených tečkou
- Z5.2z — návrhové plochy - změny v krajině
- Z2.2z — návrhové plochy - zastavitelné plochy
- zastavěné území k 1.4.2023

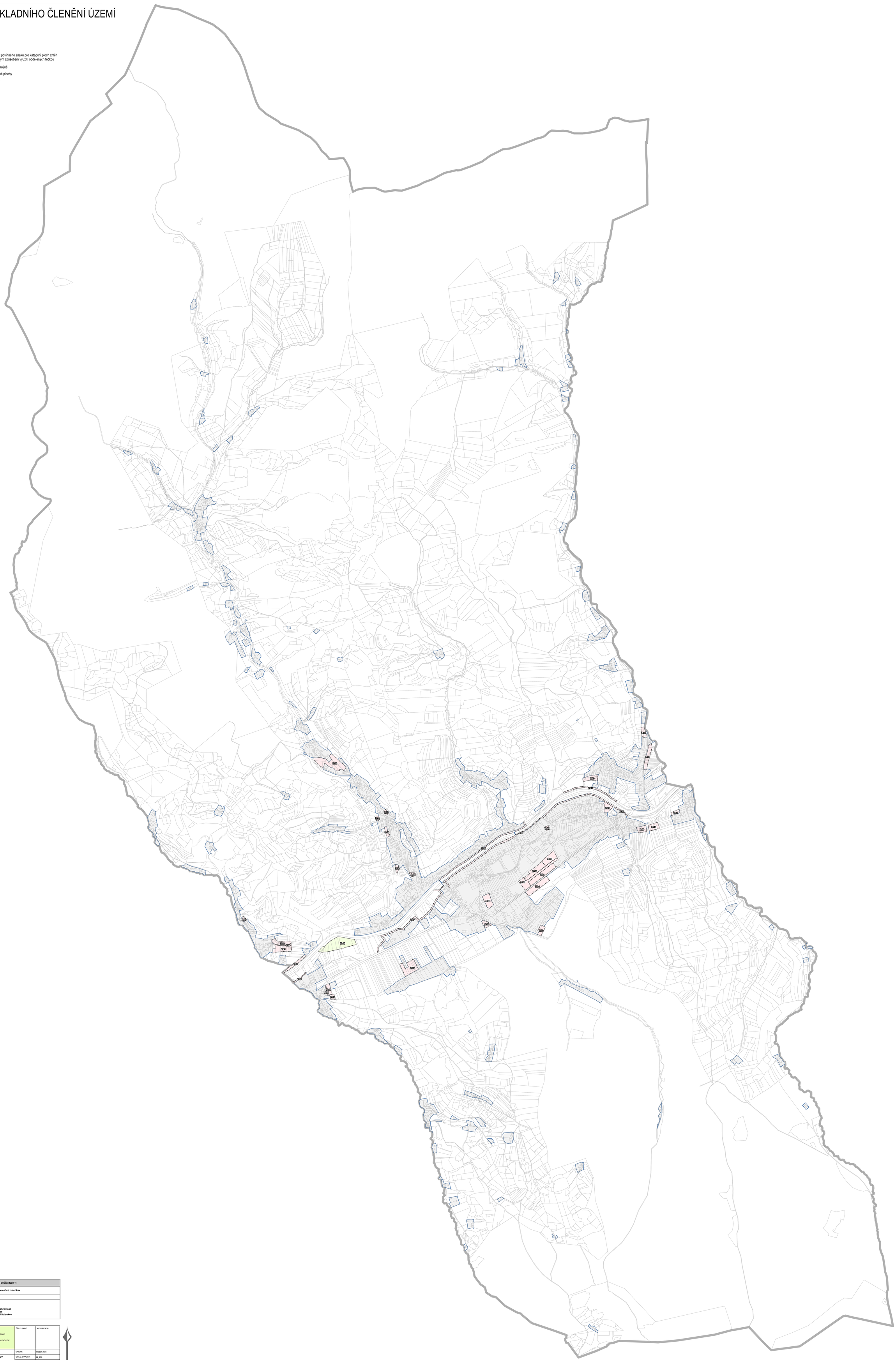

| ZÁZNAM O ÚČINNOSTI | |
|---|---|
| Správní orgán, který změnu územního plánu vydal: | Zastupitelstvo obce Halenkov |
| Datum nabytí účinnosti: | |
| Jméno, příjmení, funkce a podpis oprávněné úřední osoby pořizovatele, otisk úředního razítka: | Ing. Radek Chromčák<br>starosta obce<br>Obecní úřad Halenkov |

**PŘÍLOHA Č. 2**

| | | | |
|---|---|---|---|
| HLAVNÍ PROJEKTANT: | STEMIO, a. s.<br>sídlo:<br>LAZARSKÁ 1718/3, 110 00 PRAHA 1<br>provozovna:<br>U STADIA 180, 763 02 ZLÍN- MALENOVICE<br>str.fax: + 420 577 158 520<br>mobil: +420 731 653 834<br>email: zlin@stemio.cz | ČÍSLO PARÉ: | AUTORIZACE: |
| OBEC: | Obec HALENKOV | DATUM: | listopad 2024 |
| POŘIZOVATEL: | OBECNÍ ÚŘAD HALENKOV | ČÍSLO ZAKÁZKY: | 22_778 |
| | | HLAVNÍ ARCHITEKT: | Ing. arch. Vladimír Pokluda |
| | | STUPEŇ: | DOKUMENTACE KE SPOLEČNÉMU JEDNÁNÍ |
| NÁZEV AKCE: | ÚZEMNÍ PLÁN HALENKOV | | |
| OBSAH: | VÝKRES ZÁKLADNÍHO ČLENĚNÍ ÚZEMÍ | MĚŘÍTKO: | 1:5 000 |
| | | ČÍSLO VÝKRESU: | LB1 |